



Fondazione "Giorgio Ronchi"



CNR-ITC Padova



CNR-IFAC "Nello Carrara"



CNR-ISTI "Alessandro Faedo"



C.R.E.O. Consortium L'Aquila



Laboratorio di Restauro

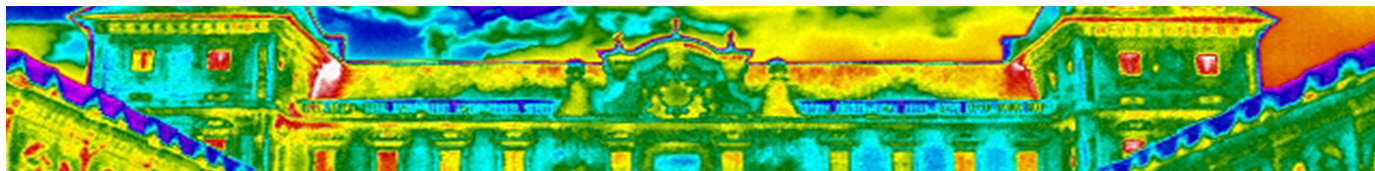

SEMINARIO TECNICO

POLITECNICO DI TORINO, CASTELLO DEL VALENTINO

10 SETTEMBRE 2013

## LA CERTIFICAZIONE E LA DIAGNOSI ENERGETICA IN EDILIZIA: QUADRO NORMATIVO E STRUMENTI PER LA VALUTAZIONE

- 08:30 *Registrazione partecipanti*
- 09:00 *Apertura lavori*
- 09:30 **G. Mutani** *Politecnico Torino*  
La certificazione e la diagnosi energetica. Esempio di applicazione sul parco edilizio della Città di Torino.
- 10:00 **G. Nuvoli** *Regione Piemonte*  
L'esperienza piemontese nel campo della certificazione e l'evoluzione normativa in campo energetico.
- 10:30 **A. Muscio** *UniMORE*  
La questione delle maggiorazioni ex UNI 10351 sulla conducibilità termica dei materiali.
- 11:00 *Coffee-break*
- 11:30 **A. Mercusa** *Advisor ANCE Veneto*  
Certificare la prestazione, certificare la qualità.
- 12:00 **I. Meroni - L. Belussi - L. Danza** *ITC-CNR*  
Diagnosi energetica semplificata su larga scala: la Firma Energetica.
- 12:30 **D. Guida - M. D'Ambrosio** *The Learning Meters Network*  
Sistemi innovativi per la diagnosi energetica ed il monitoraggio.
- 13:00 *Lunch*
- 14:00 *Vetrina delle novità: Aggiornamento su apparecchiature e software, spazio ai produttori e venditori.*
- 15:00 **T. Carratta - R. Costa** *CRESCo Soc. Coop.*  
Stato dell'arte della certificazione energetica per gli edifici storici e diagnostiche applicabili.
- 15:30 **A. Panzeri** *ANIT*  
La Termografia per l'analisi in campo edilizio: la valutazione dei ponti termici, muffe e condense - la diagnostica igrotermica.
- 16:00 **R. Rinaldi** *FLIR Systems*  
Il cappotto, qualità nella posa – Metodo termografico.
- 16:30 *Coffee-break*
- 17:00 **M. Pagani** *Studio SP Associati – Socio A.I.T.I.*  
Audit energetico di un complesso scolastico.
- 17:30 **G. Roche** *Microgeo*  
La stima in opera della trasmittanza con termografia e software NRG a supporto ed integrazione della misura con termo flussimetro.
- 18:00 *Tavola rotonda*

Ai partecipanti registrati sarà rilasciato **ATTESTATO di PARTECIPAZIONE** a cura della segreteria del convegno

**QUOTA di ISCRIZIONE** € 100,00 per iscrizioni effettuate entro il 31 ~~luglio~~ **agosto**  
€ 130,00 per iscrizioni effettuate dopo il 31 ~~luglio~~ **agosto**

**MODALITA' di ISCRIZIONE** <http://ronchi.isti.cnr.it/AITA2013/techseminarIT.html>

*Sponsor dell'evento:*



CAMERA DI COMMERCIO  
INDUSTRIA ARTIGIANATO E AGRICOLTURA  
DI TORINO

*Con il patrocinio di:*

